天を降りし神の御子

arr. 右近優

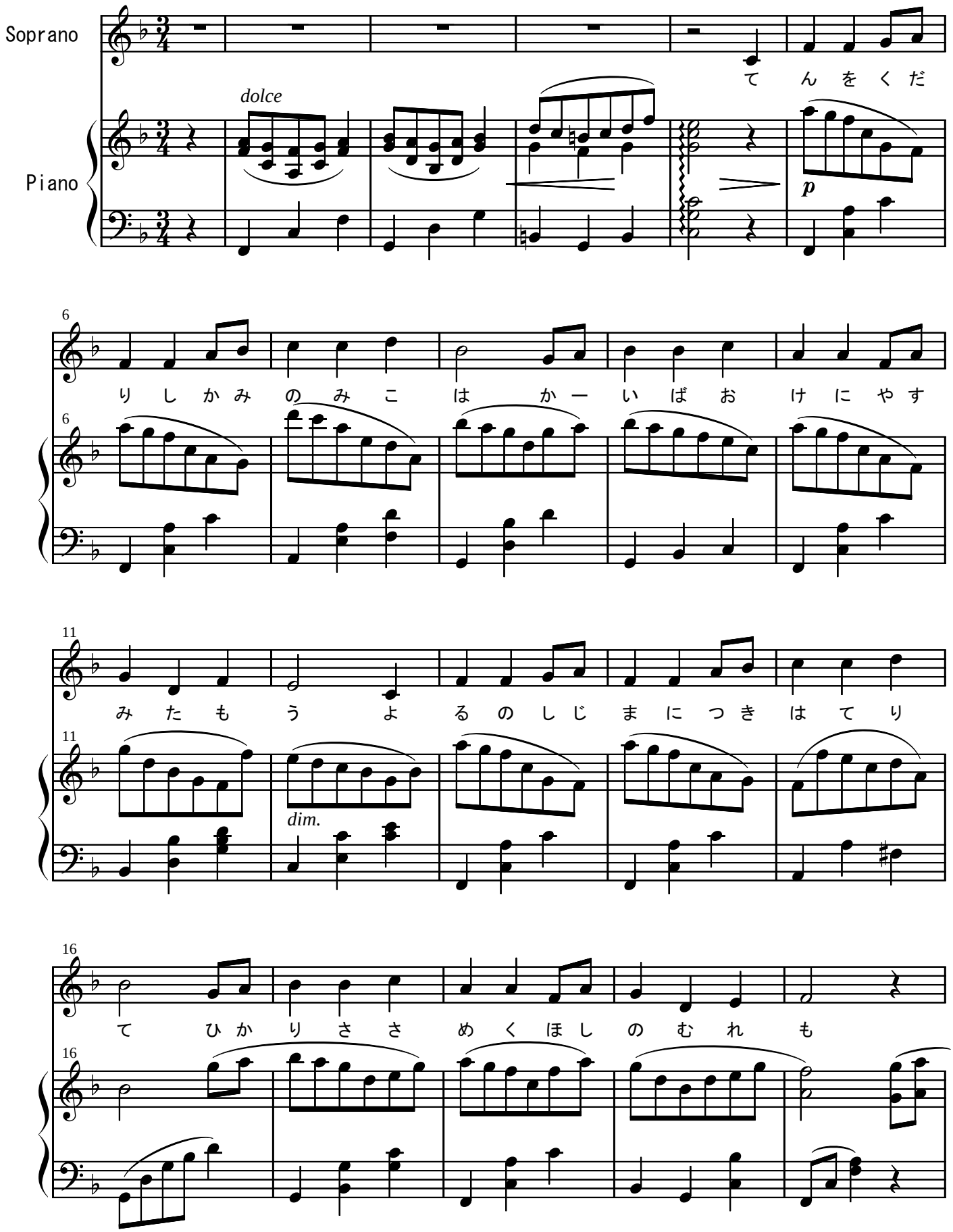

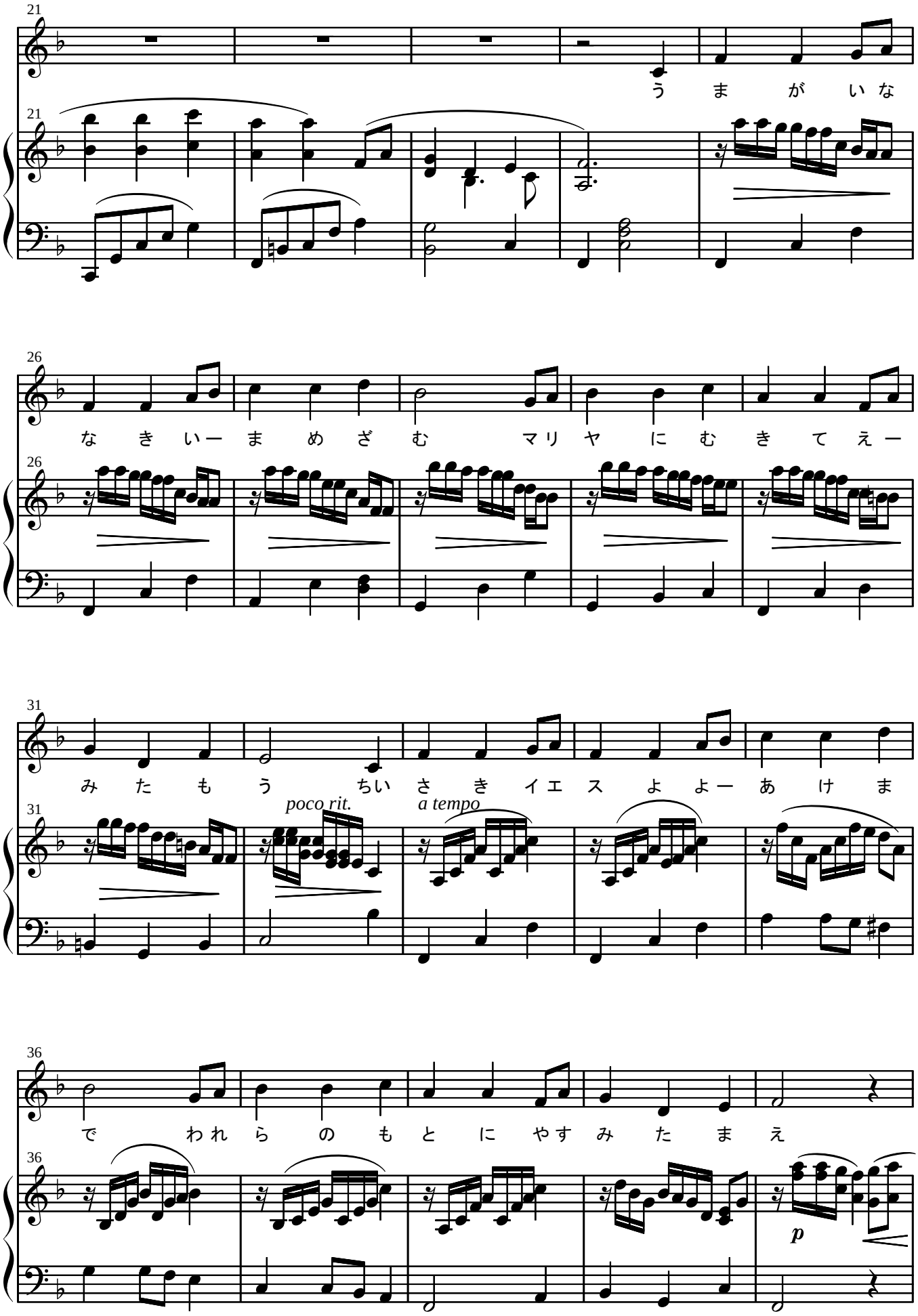
21
う ま が い な
26
な き いー ま め ざ む マリ ヤ に む き て え ー
31
み た も う ち い さ き イエ ス よ よー あ け ま
poco rit.
a tempo
36
で われ ら の も と に やす み た ま え
p

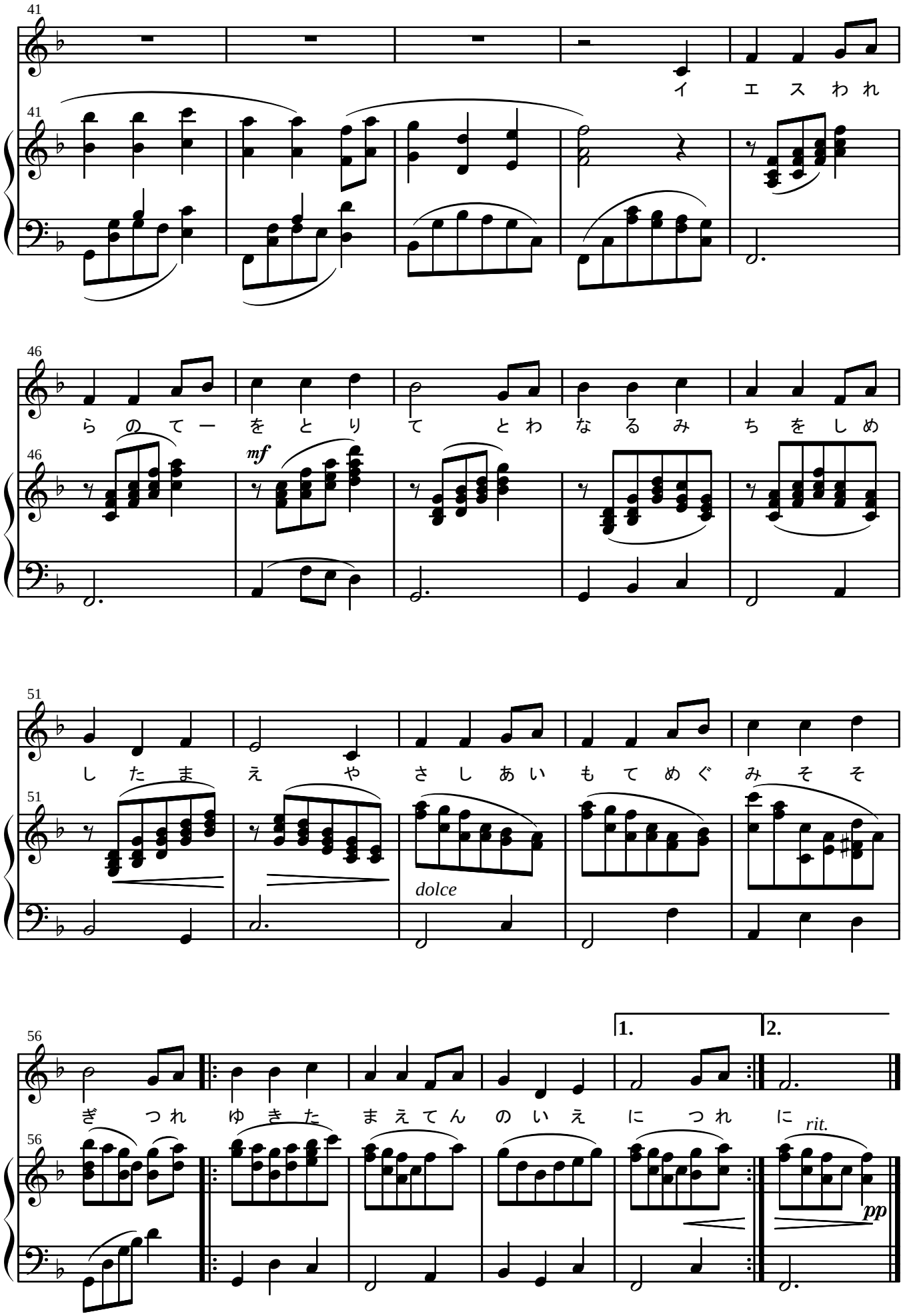
41
イ エ ス わ れ
46
ら の て ー を と り て と わ な る み ち を し め
mf
51
し た ま え や さ し あ い も て め ぐ み そ そ
dolce
56
ぎ つ れ ゆ き た ま え て ん の い え に つ れ に
1.
2.
rit.
pp

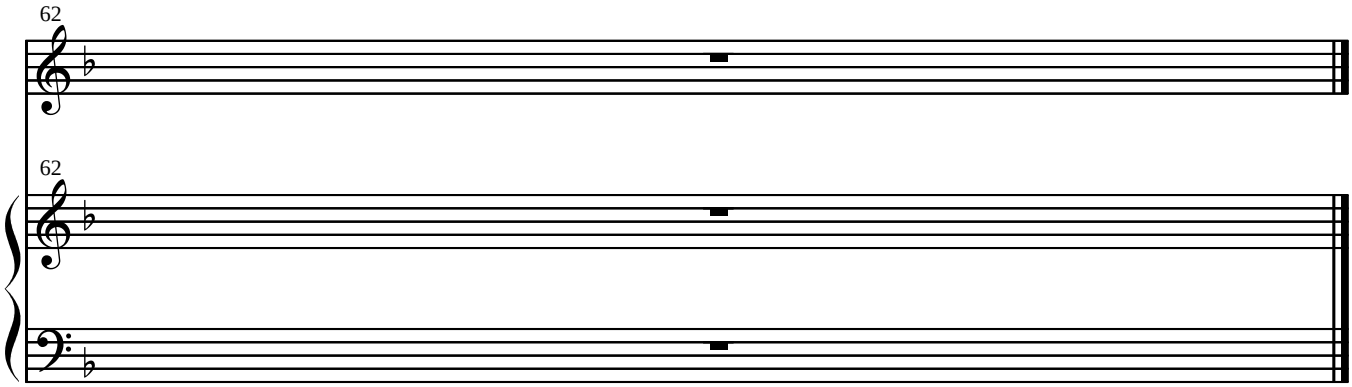
62
62